

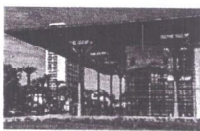

« l'usage des savoir-faire »

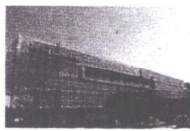

COMMUNICATION FINANCIERE
COMPTES SOCIAUX
AU 31 DECEMBRE 2015

BILAN (ACTIF)

EXERCICE CLOS LE 31/12/2015

Table of the Balance Sheet (ACTIF) showing assets categorized into Immobilisations, Stocks, and Trésorerie, with columns for Exercice and Exercice précédent.

BILAN (PASSIF)

EXERCICE CLOS LE 31/12/2015

Table of the Balance Sheet (PASSIF) showing liabilities and equity, categorized into Capitaux Propres, Dettes de Financement, and Trésorerie Passif.

(1) Capital personnel débiteur
(2) Bénéficiaire (+), déficitaire (-)

COMPTE DE PRODUITS ET CHARGES

EXERCICE CLOS LE 31/12/2015

Table of the Profit and Loss Statement (COMPTE DE PRODUITS ET CHARGES) showing various operational and financial results.

1) Variation de stocks : stocks final - stocks initial / augmentation (+) / diminution (-)
2) Achats : achats revendus ou consommés - achats - variation de stocks

Audit report from IFAC MAROC, Audit - Expertise Comptable - Conseil, covering the financial statements for the year ended 31 December 2015.

Siège : 78, Quartier Industriel de Takaloum - Rabat
Usine & Bureaux : Quartier Industriel de Oued Yquem - CP 12040 Skhirate - Maroc

Tél : (212) 537 74 92 92 (L.G.) - Fax : (212) 537 74 92 30
contact@jet-contractors.com - www.jet-contractors.com

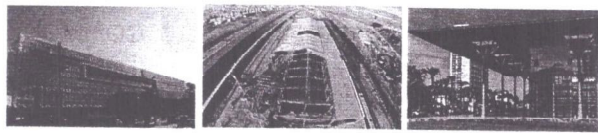

# COMMUNICATION FINANCIERE COMPTES SOCIAUX AU 31 DECEMBRE 2015

"alliage des savoir-faire"

ETAT DES SOLDES INTERMEDIAIRES : LE GESTION (E S G)

EXERCICE CLOS LE 31/12/2015

		EXERCICE	EXERCICE PRECEDENT
I	Ventes de marchandises en l'état	26 165 480,78	43 987 844,20
II	Autres revenus de marchandises	22 926 624,68	31 899 921,86
I	MARGES BRUTES SUR VENTES EN L'ETAT	3 238 856,10	12 087 922,34
II	PRODUCTION DE L'EXERCICE (3+4+5)	685 047 389,00	536 681 437,47
3	Ventes de biens et services produits	678 837 556,42	537 023 742,42
4	Variation des stocks de produits	4 535 516,95	-342 304,95
5	Immobilisations produites par l'entreprise pour elle-même	1 674 315,63	-
III	CONTRIBUTION DE L'EXERCICE (6+7)	535 282 102,05	407 899 917,03
6	Achat consommables et fournitures	479 128 936,29	359 281 499,75
7	Autres charges externes	56 153 165,76	48 318 417,27
IV	VALEUR AJOUTEE (I+II)	153 004 143,05	141 169 442,79
8	Subventions d'exploitation	-	-
9	Impôts et taxes	1 266 000,49	904 443,25
10	Charges de personnel	26 270 861,96	22 550 051,37
	EXCESSIF BRUT D'EXPLOITATION (E.B.E.) OUI	-	-
	INSUFFISANCE BRUTE D'EXPLOITATION (I.B.E.)	125 467 280,60	117 714 948,17
11	Autres produits d'exploitation	-	-
12	Autres charges d'exploitation	-	-
13	Reprises d'exploitation: transferts de charges	45 061 900,43	37 742 931,19
14	Dotations d'exploitation	74 527 690,88	54 244 270,97
VI	RESULTAT D'EXPLOITATION (+ ou -)	96 001 490,15	101 213 608,39
VII	RESULTAT FINANCIER	-46 285 217,59	-37 992 230,72
	RESULTAT COURANT (+ ou -)	49 716 272,56	63 221 377,67
IX	RESULTAT NON COURANT (+ ou -)	2 281 378,88	-3 664 648,67
15	Impôts et taxes des résultats	18 627 009,00	9 299 534,00
X	RESULTAT NET DE L'EXERCICE (+ ou -)	33 370 642,44	50 257 195,00

II - CAPACITE D'AUTOFINANCEMENT (I - I.A.F.) - AUTOFINANCEMENT

	RESULTAT NET DE L'EXERCICE (+ ou -)	Bénéfice +	Perte -
I	33 370 642,44	50 257 195,00	-
2	+ Dotations d'exploitation	12 561 949,81	9 182 370,54
3	+ Dotations financières	49 658 650,47	29 469 422,96
4	+ Dotations non courantes	-	-
5	- Reprises d'exploitation	-	-
6	- Reprises financières	29 469 422,96	3 299 631,17
7	- Reprises non courantes	-	-
8	- Produits de cession des immobilisations	140 124 274,46	45 124 555,83
9	- Valeurs nettes des immobilisations cédées	138 856 100,67	44 657 983,08
I	CAPACITE D'AUTOFINANCEMENT (C.A.F.)	64 853 735,97	85 142 784,58
10	- Distributions de bénéfices	19 200 000,00	27 600 000,00
II	AUTOFINANCEMENT	45 653 735,97	57 542 784,58

B2 - TABLEAU DES IMMOBILISATIONS AUTRES QUE FINANCIERES

EXERCICE DU 01/01/15 AU 31/12/15

NATURE	MONTANT BRUT DEBUT EX	AUGMENTATION		Virement	DIMINUTION		MONTANT BRUT FIN EXERCICE
		Acquisition	Prod par l'entreprise pour elle-même		Retrait	virement	
<b>IMMOBILISATIONS EN NON-VALEUR</b>	13 557 284,07	8 350 542,47	-	-	924 285,00	-	20 983 541,54
* Frais préliminaires	1 839 274,00	-	-	-	-	-	1 839 274,00
* Charges à répartir sur plusieurs exercices	11 718 010,07	8 350 542,47	-	-	924 285,00	-	19 144 267,54
* Primes de remboursement obligations	-	-	-	-	-	-	0,00
<b>IMMOBILISATIONS EN NON-VALEUR (A)out</b>	-	-	-	-	-	-	0,00
<b>IMMOBILISATIONS INCORPORELLES</b>	1 722 778,12	23 275,31	-	-	-	-	1 746 053,43
* Immobilisation en recherche et développement	-	-	-	-	-	-	0,00
* Brevets, marques, droits et valeurs similaires	1 722 778,12	23 275,31	-	-	-	-	1 746 053,43
* Fonds commercial	-	-	-	-	-	-	0,00
* Autres immobilisations incorporelles	-	-	-	-	-	-	0,00
<b>IMMOBILISATIONS CORPORELLES</b>	185 919 498,49	25 670 795,04	0,00	81 280 311,54	146 758 696,92	0,00	64 734 896,82
* Terrains	18 357 809,00	-	-	-	13 900 000,00	-	4 457 809,00
* Constructions	105 815 975,91	11 185 890,25	-	38 163 911,54	129 996 984,12	-	25 168 793,68
* Installations techniques, matériel et outillage	15 560 679,20	2 644 012,51	-	13 086 400,00	1 443 280,90	-	29 847 810,81
* Matériel de transport	891 250,27	1 200 954,23	-	0,00	1 415 431,90	-	676 772,60
* Mobilier, matériel de bureau et aménagement	3 550 569,50	634 669,44	-	-	0,00	-	4 185 238,94
* Autres immobilisations corporelles Informatic	84 671,49	-	-	-	-	-	84 671,49
* Immobilisations corporelles en cours	41 558 543,03	10 005 268,51	-	-	0,00	-	51 563 811,54
* Matériel informatique	-	-	-	-	-	-	0,00
<b>TOTAL GENERAL</b>	201 999 568,59	34 044 612,82	0,00	81 280 311,54	147 679 981,92	0,00	87 464 191,49

Siege : 78, Quartier Industriel de Takaddouj 1 - Rabat  
Usine & Bureaux : Quartier Industriel de Ouid Yquem - CP 12040 Skhirate - Maroc

Tel : (212) 537 74 92 02 (L-G) - Fax : (212) 537 74 92 30  
contact@jet-contractors.com - www.jet-contractors.com

TABLEAU DE FINANCEMENT

EXERCICE DU 01/01/15 AU 31/12/15

MASSES	EXERCICE	EXERCICE PRECEDENT	Variation (a-b)	
			Emplois	Ressources
a	b	c	d	e
1 Financement Permanent	709 148 518,57	560 007 888,47	14 099 123,10	-
2 Moins Actif Immobilisé	120 368 928,87	250 033 844,58	-	129 664 736,71
3 Fonds de Roulement Fonctionnel (1-2)	(A)	(A)	688 189 619,78	440 944 248,89
4 Actif Courant	1 120 249 432,28	874 404 096,45	151 845 346,83	-
5 Moins Passif Courant	426 657 653,38	250 200 973,10	-	23 372 981,28
6 Besoins de Financement Global (4-5)	(B)	(B)	693 591 778,90	824 073 368,88
7 Ressources Stables (Actif Passif)	(A-B)	(A-B)	78 991 868,29	14 333 498,29
<b>II. EMPLOIS ET RESSOURCES:</b>				
RESSOURCES STABLES DE L'EXERCICE (FLUX)	EXERCICE		EXERCICE PRECEDENT	
	EMPLOIS	RESSOURCES	EMPLOIS	RESSOURCES
AUTOFINANCEMENT:	(A)	(A)	(A)	(A)
* Capacité d'Autofinancement	46 853 735,97	54 853 735,97	57 542 784,58	85 142 784,58
* Distributions de Bénéfices	-	19 200 000,00	-	27 600 000,00
CESSIONS ET REDUCTIONS D'IMMOBILISATIONS:	(B)	(B)	(B)	(B)
* Cession d'immobilisations Incorporelles	-	140 124 274,46	-	39 548 053,83
* Cession d'immobilisations Corporelles	-	140 124 274,46	-	39 548 053,83
* Cession d'immobilisations Financières	-	2 698 315,63	-	1 588 373,00
* Reprises sur Créances Immobilisables	-	-	-	-
AUGMENTATIONS DES CAPITAUX PROPRES ET SUBVENTIONS D'EXPLOITATION:	(C)	(C)	(C)	(C)
* Augmentations de Capital, réserves	-	-	-	-
* Subventions d'investissement	-	-	-	-
AUGMENTATIONS DES DETTES DE MOYENS DE MOUVEMENT:	(D)	(D)	(D)	(D)
* Emprunts	-	-	-	-
TOTAL DES RESSOURCES STABLES: (A+B+C+D)	(A+B+C+D)	(A+B+C+D)	188 474 028,26	408 514 218,41
EMPLOIS STABLES DE L'EXERCICE (FLUX):	(B)	(B)	(B)	(B)
* Acquisitions d'immobilisations Incorporelles	27 517 827,69	23 275,31	206 281 433,91	206 281 433,91
* Acquisitions d'immobilisations Corporelles	25 275,31	23 275,31	-	-
* Acquisitions d'immobilisations Financières	29 870 758,04	29 870 758,04	-	-
* Acquisitions d'immobilisations Financières	1 256 542,02	1 256 542,02	-	-
* Augmentation des Créances Immobilisables	10 037 911,61	10 037 911,61	-	-
REMBOURSEMENTS DES CAPITAUX PROPRES ET REMBOURSEMENTS DES DETTES DE MOYENS DE MOUVEMENT:	(E)	(E)	(E)	(E)
* Remboursements de capitaux propres	-	-	-	-
* Remboursements de dettes de moyens de mouvement	-	-	-	-
EMPLOIS EN NON-VALEURS:	(F)	(F)	(F)	(F)
* Achats	8 350 542,47	8 350 542,47	1 078 000,00	1 078 000,00
TOTAL DES EMPLOIS STABLES: (E+F+G+H)	(E+F+G+H)	(E+F+G+H)	289 843 438,81	289 843 438,81
IV. VARIATION DE LA TREASORERIE (A-B-C-D-E-F-G+H)	(A-B-C-D-E-F-G+H)	(A-B-C-D-E-F-G+H)	158 630 589,45	117 670 779,60
TOTAL GENERAL	188 474 028,26	188 474 028,26	408 514 218,41	408 514 218,41

A2 - ETAT DES DEROGATIONS

EXERCICE DU 01/01/15 AU 31/12/15

INDICATIONS DES DEROGATIONS	UTILISATIONS DES DEROGATIONS	INFLUENCE SUR LE PATRIMOINE LA SITUATION FINANCIERE ET LES RESULTATS
1 - Dérogations aux principes comptables fondamentaux	NEANT	NEANT
1 - Dérogations aux méthodes d'évaluation	NEANT	NEANT
1 - Dérogations aux règles d'établissement et de présentation des états de synthèse.	NEANT	NEANT

A3 - ETAT DES CHANGEMENTS DE METHODES

EXERCICE DU 01/01/15 AU 31/12/15

NATURE DES CHANGEMENTS	JUSTIFICATION DU CHANGEMENT	INFLUENCE SUR LE PATRIMOINE LA SITUATION FINANCIERE ET LES RESULTATS
1. Changement affectant les méthodes d'évaluation	Certaines tenue des nouveaux projets élaborés par JET CONTRACTORS de leurs tailles et de leur état de réalisation qui est très souvent supérieur à celui en la Conseil d'Administration à convenir, suite à cette nouvelle réglementation dans l'ordre de la société, qu'il serait plus pertinent de calculer les règles de provisionnement de la manière précédente sur la durée moyenne de réalisation des sites projetés et de ne plus provisionner des articles en stock pour lesquels aucun mouvement n'a été observé en cours de 2 ans. O-dessous les anciennes et les nouvelles règles de provisionnement de stock de Matières Premières.	La provision pour dépréciation de stocks de Matières Premières passées de 18 088 700,88 à 10 841 803,37. Pour contrepartie, l'impact sur le résultat net est de 7 246 897,51.
2. Changement de méthode de provisionnement de stock de Matières Premières:	Articles de stock non mouvements: entre 08 mois et 13 mois : provision de 20% Articles de stock non mouvements entre 1 et 2 ans : provision de 50% Articles de stock non mouvements entre 2 ans et 3 ans : provision de 75% Articles de stock non mouvements entre 3 ans et 4 ans : provision de 75% Articles de stock non mouvements depuis plus de 4 ans : provision de 90% <b>Mouvements constatés en valeur nette à compter de l'exercice clos au 31/12/2013:</b> Articles de stock non mouvements depuis 2 ans : provision de 50% Articles de stock non mouvements entre 2 et 3 ans : provision de 50% Articles de stock non mouvements depuis plus de 4 ans : provision 75% Articles de stock non mouvements depuis plus de 5 ans : provision 90%	
3. Changement affectant les règles de présentation	-	NEANT

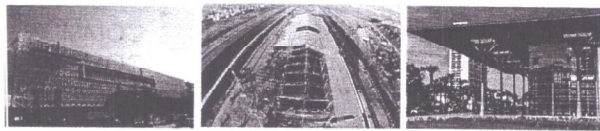

B2 BIS. TABLEAU DES AMORTISSEMENTS

EXERCICE DU 01/01/15 AU 31/12/15

NATURE	Cumul début exercice	Dotation de l'exercice	Amortissements sur immobilisations sorties	Cumul d'amortissement fin exercice
	1	2	3	4 = 1 + 2 - 3
<b>IMMOBILISATION EN NON-VALEURS</b>	<b>9 642 111,02</b>	<b>4 350 755,76</b>	<b>708 618,50</b>	<b>13 284 248,28</b>
* Frais préliminaires	1 470 739,40	367 854,78		1 838 594,18
* Charges à répartir sur plusieurs exercices	8 171 371,62	3 982 900,98	708 618,50	11 445 654,10
* Primes de remboursement obligations				
<b>IMMOBILISATION EN NON-VALEURS (ajout)</b>				
<b>IMMOBILISATIONS INCORPORELLES</b>	<b>885 175,80</b>	<b>255 459,36</b>		<b>1 140 635,16</b>
* Immobilisation en recherche et développement				
* Brevets, marques, droits et valeurs similaires	885 175,80	255 459,36		1 140 635,16
* Fonds commercial				
* Autres immobilisations incorporelles				
<b>IMMOBILISATIONS CORPORELLES</b>	<b>19 167 335,48</b>	<b>7 955 734,69</b>	<b>8 115 172,75</b>	<b>19 007 897,42</b>
* Terrains	0,00			0,00
* Constructions	7 766 927,12	6 052 397,62	7 828 327,31	5 990 997,43
* Installations techniques, matériel et outillage	8 662 072,49	1 419 343,09	48 109,36	10 033 306,22
* Matériel de transport	798 835,93	69 887,07	238 736,08	629 986,92
* Mobilier, matériel de bureau et aménagement	1 855 405,76	413 869,50		2 269 275,26
* Autres immobilisations corporelles Informatique	84 094,18	237,41		84 331,59
* Immobilisations corporelles en cours				
<b>TOTAL GENERAL</b>	<b>29 694 622,30</b>	<b>12 561 949,81</b>	<b>8 823 791,25</b>	<b>33 432 780,86</b>

B4. TABLEAU DES TITRES DE PARTICIPATION

EXERCICE DU 01/01/15 AU 31/12/15

Raison sociale de la société émettrice	Secteur d'activité	Capital social	Participation au capital en %	Prix d'acquisition global	Valeur comptable nette	Extrait des derniers états de synthèse de la société émettrice			Produits inscrits au C.P.C. de l'exercice
						Date de clôture	Situation nette	Résultat net	
AR FACTORY	METALLURGIE	4 300 000,00	70,00	70 000,00	9 176 595,51	31/12/2015	13 109 422,15	6 689 466,69	77 273 970,43
MEA WOOD	CHARPENTE EN BOIS	1 000 000,00	65,00	650 000,00	-3 280 474,70	31/12/2015	-5 046 884,16	-6 109 261,65	39 365 440,27
JET ENERGY	CONSTITUTION ELECTRIQUE	3 000 000,00	98,00	2 940 000,00	4 030 068,46	31/12/2015	4 112 314,76	-235 867,87	9 827 057,75
JET PRIM	PROMOTION IMMOBILIERE	1 000 000,00	92,50	925 000,00	-5 522 074,45	31/12/2015	-5 969 810,22	-3 946 940,32	91 842,37
JET ALU INTERNATIONAL	PREST SERVICES	1 122 302,00	100,00	112 302,00	-47 913 822,00	31/12/2015	-47 913 822,00	-2 988 612,00	5 235 153,00
SIM JET MEA	PROMOTION ET DEVELOPPEMENT COMMERCIAL	5 000 000,00	21,00	1 274 830,00	1 365 391,06	31/12/2015	2 677 237,37	232 516,54	4 186 524,09
CSK	COMMERCIALISATION ELECTRIQUE	10 000,00	100,00	10 790,02	137 722,91	31/12/2015	137 722,91	158 732,91	2 771 434,53
BP	FINANCE	1 731 419 000,00	0,00	28 900,00	28 900,00	31/12/2015			
BE ARCH	BATIMENTS	3 750 000,00	80,00	10 400 000,00	1 075 182,75	31/12/2015	1 343 978,44	-2 378 817,98	12 306 858,54
<b>TOTAL</b>		<b>1 749 591 302,00</b>		<b>16 411 842,02</b>	<b>-40 931 410,47</b>		<b>-37 549 840,75</b>	<b>-8 578 783,68</b>	<b>151 058 280,98</b>

B5. TABLEAU DES PROVISIONS

EXERCICE DU 01/01/15 AU 31/12/15

NATURE	Montant début exercice	DOTATIONS			REPRISES			Montant fin exercice
		d'exploitation	financières	Non courantes	d'exploitation	financières	Non courantes	
1. Provisions pour dépréciation de l'actif immobilisé	21 469 422,96		49 658 650,47	0,00	29 469 422,96			49 658 650,47
2. Provisions réglementées								0,00
3. Provisions durables pour risques et charges								0,00
<b>SOUS TOTAL (A)</b>	<b>21 469 422,96</b>	<b>0,00</b>	<b>49 658 650,47</b>	<b>0,00</b>	<b>29 469 422,96</b>	<b>0,00</b>	<b>0,00</b>	<b>49 658 650,47</b>
4. Provisions pour dépréciation de l'actif circulant (hors trésorerie)	31 144 312,33	58 550 569,43			37 144 312,33			58 550 569,43
5. Autres Provisions pour risques et charges	8 115 293,65	8 993 671,64	698 602,41		7 917 588,10	597 705,55		9 692 274,05
6. Provisions pour dépréciation des comptes de trésorerie								0,00
<b>SOUS TOTAL (B)</b>	<b>45 159 605,98</b>	<b>67 544 241,07</b>	<b>698 602,41</b>	<b>0,00</b>	<b>45 061 900,43</b>	<b>597 705,55</b>	<b>0,00</b>	<b>68 242 843,48</b>
<b>TOTAL (A + B)</b>	<b>75 19 028,94</b>	<b>67 544 241,07</b>	<b>50 357 252,88</b>	<b>0,00</b>	<b>74 531 323,39</b>	<b>597 705,55</b>	<b>0,00</b>	<b>117 901 493,95</b>

B6. TABLEAU DES CREANCES

EXERCICE DU 01/01/15 AU 31/12/15

CREANCES	TOTAL	ANALYSE PAR ECHEANCE			AUTRE ANALYSE			
		Plus d'un an	Moins d'un an	Echues et non recouvrées	Montants en Devises	Montants sur l'Etat et les Organismes Publics	Montants sur les Entreprises liées	Montants représentés par des effets
<b>DE L'ACTIF IMMOBILISE</b>	<b>98 15 744,65</b>	<b>98 615 744,65</b>	-	-	<b>44 799 868,39</b>	<b>14 712,59</b>	<b>98 316 998,56</b>	-
* Prêts immobilisés								
* Autres créances financières	98 15 744,65	98 615 744,65			44 799 868,39	14 712,59	98 316 998,56	
<b>DE L'ACTIF CIRCULANT</b>	<b>980 114 888,36</b>	<b>234 824 022,89</b>	<b>746 130 665,67</b>	-	<b>39 452 820,01</b>	<b>699 299 825,99</b>	<b>175 027 067,78</b>	<b>69 908 201,81</b>
* Fournisseurs débiteurs	27 115 590,28	1 138 731,10	25 872 858,18		14 020 916,61	214 639,00	10 291 490,31	
* Clients et comptes rattachés	824 114 588,02	192 731 001,39	631 299 456,63		20 003 668,90	582 987 318,27	154 174 564,00	69 908 201,81
* Personnel								
* Etat	85 117 725,92	30 956 901,80	54 940 824,32			100 323 785,38		
* Comptes d'associés								
* Autres débiteurs	27 115 400,58	9 961 436,90	17 163 903,96		5 373 500,00	5 301 352,99	6 125 626,60	
* Comptes de régularité Actif	16 815 513,56	37 952,00	16 853 561,56		54 534,50	10 472 750,35	4 435 486,87	

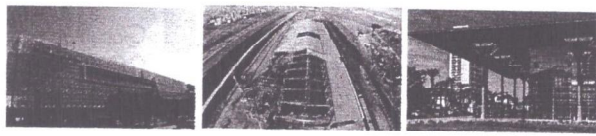

B7. TABLEAU DES DETTES

EXERCICE DU 01/01/15 AU 31/12/15

DETTES	TOTAL	ANALYSE PAR ÉCHÉANCE			AUTRE ANALYSE			
		Plus d'un an	Moins d'un an	Échues et non Payées	Montants en Dirhams	Montants sur l'État et les Organismes Publics	Montants sur les Entreprises liées	Montants représentées par des effets
<b>DETTES DE FINANCEMENT:</b>	<b>300 000 000,00</b>	<b>300 000 000,00</b>						
* Emprunts obligataires								
* Autres lettres de financement	300 000 000,00	300 000 000,00						
<b>DU PASSIF CIRCULANT:</b>	<b>448 803 387,14</b>	<b>102 096 481,82</b>	<b>347 506 925,32</b>	<b>85 829 221,84</b>	<b>32 161 329,48</b>	<b>117 871 936,73</b>	<b>106 404 343,12</b>	<b>59 754 664,54</b>
* Fournisseurs	209 422 896,24	34 952 951,05	174 459 744,59	81 983 184,57	32 161 329,48	117 871 936,73	106 404 343,12	-
* Clients et créanciers	25 459 305,56	23 846 037,27	1 613 355,19	23 649 037,37	-	-	-	69 754 664,54
* Personnes physiques	1 030 959,54	289 132,84	761 826,70	-	-	23 217 110,99	-	-
* Organismes Sociaux	1 019 009,13	109 205,72	849 803,41	-	-	-	-	1 019 009,13
* État	129 211 214,18	41 589 702,55	87 621 511,83	-	-	-	-	75 177 081,13
* Comptes d'Associés								
* Autres Créanciers	60 743 214,11	786 000,00	59 957 214,11	-	-	-	-	756 000,00
* Comptes de Régularisation Passif	22 718 898,38	473 431,89	22 243 466,89	-	-	-	-	17 702 738,48

B9. TABLEAU DES SURETÉS REELLES DONNÉES OU RECUES

EXERCICE DU 01/01/15 AU 31/12/15

TIERS CRÉDITEURS OU DÉBITEURS	MONDANT COUVERT PAR LA SURETÉ	NATURE (1)	DATE ET LIEU D'INSCRIPTION	OBJET (2) (3)	VALEUR COMPTABLE NETTE DE LA SURETÉ DONNÉE À LA DATE DE CLÔTURE
* <b>Sûreté des données</b>					
SOCIE E GENERALE MAROCA	7 300 000,00	NANTISSEMENT/FOND DE COMMERCE	16/08/2011		
SOCIE E GENERALE MAROCA	4 100 000,00	NANTISSEMENT/FOND DE COMMERCE	19/10/2015		
ATTUA WAFABANK	4 900 000,00	NANTISSEMENT/FOND DE COMMERCE	09/09/2010		
ATTUA WAFABANK	10 000 000,00	NANTISSEMENT/FOND DE COMMERCE	28/07/2013		
ATTUA WAFABANK	10 000 000,00	NANTISSEMENT/FOND DE COMMERCE	25/07/2013		
ATTUA WAFABANK	4 900 000,00	NANTISSEMENT/FOND DE COMMERCE	03/09/2015		
BANK M ROCAINE DE COMMERCE	9 000 000,00	NANTISSEMENT/FOND DE COMMERCE	23/08/2006		
BANK M ROCAINE DE COMMERCE	9 000 000,00	NANTISSEMENT/FOND DE COMMERCE	28/07/2011		
BANK M ROCAINE DE COMMERCE	14 800 000,00	NANTISSEMENT/FOND DE COMMERCE	25/04/2013		
BANK M ROCAINE DE COMMERCE	3 000 000,00	NANTISSEMENT/FOND DE COMMERCE	03/12/2015		
CREDIT U MAROC	20 000 000,00	NANTISSEMENT/FOND DE COMMERCE	17/06/2013		
CREDIT IMMOBILIER ET HOTELIER	43 000 000,00	NANTISSEMENT/FOND DE COMMERCE	10/07/2013		
* <b>Sûretés reçues</b>					

(1) Cagès: 1- hypothèque; 2- Nantissement; 3- Warrant; 4- Autres; 5- à préciser  
(2) préciser si la sûreté est donnée au profit d'entreprises ou de personnes physiques  
(3) préciser si la sûreté reçue par l'entité au profit de personnes physiques

B9. ENGAGEMENTS FINANCIERS RECUS OU DONNÉS HORS OPERATIONS DE CREDIT-BAIL

EXERCICE DU 01/01/15 AU 31/12/15

ENGAGEMENTS DONNÉS	MONTANTS EXERCICE	MONTANTS EXERCICE PRECEDENT
* Avals et Cautionnements		
- Cautionnements immobiliers	23 788 800,76	13 723 500,00
- Cautionnements éphémères	69 161 877,55	52 432 840,55
- Cautionnements de retenue de garantie	27 942 518,48	29 488 107,03
- Cautionnements de mission temporaire	1 520 335,91	1 115 779,91
* Engagements en matière de Pensionnement et Obligations Similaires		
* Autres Engagements Donnés	54 563 677,91	36 483 938,05
<b>Total (1)</b>	<b>176 957 310,59</b>	<b>133 242 165,54</b>
(1) dont engagements à l'égard d'entreprises liées		
ENGAGEMENTS RECUS		
* Avals et Cautionnements		
* Autres Engagements Recus		
<b>Total:</b>		

(1) Cagès: 1- hypothèque; 2- Nantissement; 3- Warrant; 4- Autres; 5- à préciser  
(2) préciser si la sûreté est donnée au profit d'entreprises ou de personnes physiques  
(3) préciser si la sûreté reçue par l'entité au profit de personnes physiques

AVIS DE CONVOCATION

A L'ASSEMBLÉE GÉNÉRALE ORDINAIRE ANNUELLE DU 29 AVRIL 2016  
Les actionnaires de la société JET CONTRACTORS société anonyme au capital de 120.000.000,00 de Dirhams dont le siège social est à Rabat au 78, Quartier Industriel de Takaddou (Kaddou, immatriculée au registre du commerce de Rabat sous le numéro 53431, sont convoqués en Assemblée Générale Ordinaire Annuelle qui se tiendra le 29/04/2016 à 16 heures, à l'usine de JET CONTRACTORS se trouvant à Oued Tam, en vue de délibérer sur l'ordre du jour suivant :

- Examen des comptes de l'exercice clos le 31/12/2015 et examen du rapport de gestion ;
  - Lecture du rapport général des commissaires aux comptes sur les états de synthèse de l'exercice clos le 31/12/2015 ;
  - Approbation des comptes de l'exercice clos le 31/12/2015 ;
  - Affectation des résultats de l'exercice clos le 31/12/2015 ;
  - Lecture du rapport spécial des commissaires aux comptes sur les conventions visées par l'article 56 de la loi 17-95 et approbation des opérations conclues ou exécutées au cours de l'exercice 2015 ;
  - Quitus de leur gestion aux administrateurs ;
  - Renouvellement du mandat du commissaire aux comptes M. Salah EL GHAZOULI ;
  - Divers ;
  - Pouvoirs à conférer pour l'accomplissement des formalités légales.
- Conformément à l'article 121 de la loi 17-95, les actionnaires détenteurs du pourcentage d'actions prévu par l'article 117, disposent d'un délai de 10 jours à compter de la publication du présent avis pour demander l'inscription de projet de résolutions à l'ordre du jour de l'assemblée.
- Les documents requis par la loi sont mis à la disposition des actionnaires au siège social.
- Le projet des résolutions qui seront soumises à cette assemblée est le suivant :

PROJET DE RESOLUTIONS

PREMIERE RESOLUTION : L'Assemblée Générale, après avoir entendu lecture des rapports du Conseil d'Administration et des Commissaires aux comptes approuve :

- Les comptes sociaux et les états de synthèse arrêtés au 31 décembre 2015, tels qu'ils lui ont été présentés, se soldant par un bénéfice net de 33.370.642,44 Dirhams et un total de capitaux propres de 409.145.178,57 Dirhams.

- Les comptes consolidés et les états de synthèse consolidés arrêtés au 31 décembre 2015, tels qu'ils lui ont été présentés, se soldant par un bénéfice net consolidé de 33.736.243,37 Dirhams et un total de capitaux propres consolidés de 400.734.107,26 Dirhams.

DEUXIEME RESOLUTION : Après avoir entendu la lecture du rapport spécial des Commissaires aux comptes sur les conventions réglementées relevant de l'article 56 de la loi 17-95, l'Assemblée Générale approuve les conventions dudit rapport et les conventions qui y sont mentionnées.

TROISIEME RESOLUTION : L'Assemblée Générale décide, sur proposition du Conseil d'Administration, d'affecter le bénéfice net de l'exercice 2015 qui s'élève à 33.370.642,44 Dirhams de la manière suivante :

- Résultat Net Comptable de l'exercice 2015 33.370.642,44 Dhs
- Réserve légale (Plafond légal atteint)
- Report à nouveau antérieur (SC) 145.574.536,13 Dhs
- Somme distribuable 178.945.178,57 Dhs
- Dividendes bruts mis en distribution (5,00 Dhs /action) 12.000.000,00 Dhs
- Report à nouveau 166.945.178,57 Dhs

QUATRIEME RESOLUTION

Suite à l'adoption des résolutions qui précèdent, l'Assemblée Générale donne quitus, entier, définitif et sans réserve, aux membres du conseil d'Administration en fonction pour l'accomplissement de leur mandat pendant l'exercice 2015.

CINQUIEME RESOLUTION

L'Assemblée Générale, après avoir constaté que le mandat de M. Salah EL GHAZOULI, commissaire aux comptes, venait à échéance à l'issue de la présente assemblée, décide de renouveler ledit mandat pour une durée de 3 ans qui expirera par conséquent le jour de l'assemblée générale devant statuer sur les comptes de l'exercice 2018.

SIXIEME RESOLUTION

L'Assemblée Générale donne tous pouvoirs au porteur d'un original, d'une copie ou d'un extrait du procès-verbal de la présente Assemblée pour accomplir toutes les formalités légales.

LE CONSEIL D'ADMINISTRATION